

INFORME AVANCE PDL 2017 - 2020

Diciembre 31 de 2017



LOCALIDAD:

Fontibón

Dirección de planes de Desarrollo y Fortalecimiento Local - SDP

Elegir Localidad

Antonio Nariño	Barrios Unidos
Bosa	Chapinero
Ciudad Bolívar	Engativá
Fontibón	Kennedy
La Candelaria	Los Mártires
Puente Aranda	Rafael Uribe Uribe
San Cristóbal	Santa Fe
Suba	Sumapaz
Teusaquillo	Tunjuelito
Usaquén	Usme

AVANCE DEL PLAN DE DESARROLLO

% Avance según lo Contratado

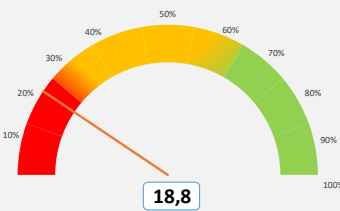

Este porcentaje corresponde al avance total de cada Plan de Desarrollo Local según lo contratado.

% Avance según lo Entregado

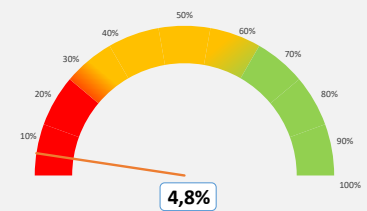

Este porcentaje corresponde al avance total de cada Plan de Desarrollo Local según los bienes o servicios entregados.

de metas PDL

32

METAS Y NIVEL DE AVANCE

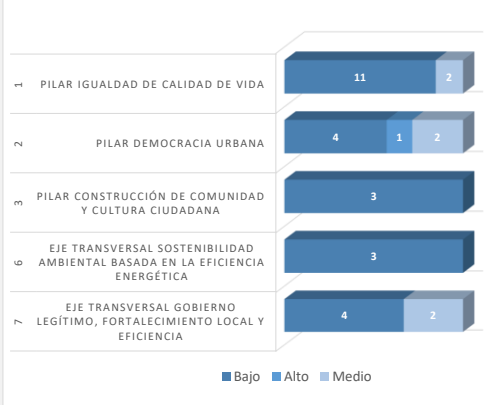

% Avance por Eje o Pilar

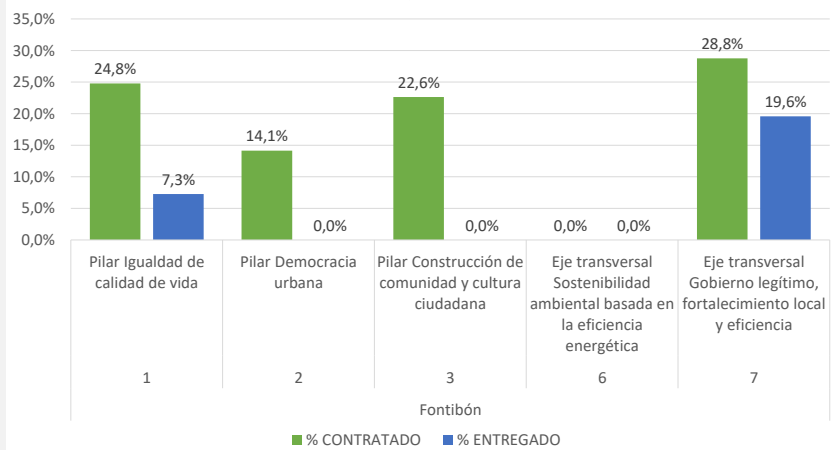

Este porcentaje corresponde al avance del Plan de Desarrollo Local frente al Pilar o Eje. Su cálculo tiene en cuenta tanto el avance contratado como entregado.

Apropiación POAI 2017

\$25.199.249.000

Apropiación Disponible 2017

\$26.912.576.693

Compromisos

Giros

\$ 25.960.925.226

\$ 5.540.439.255

96,46%

20,59%

AVANCE DE PROGRAMAS

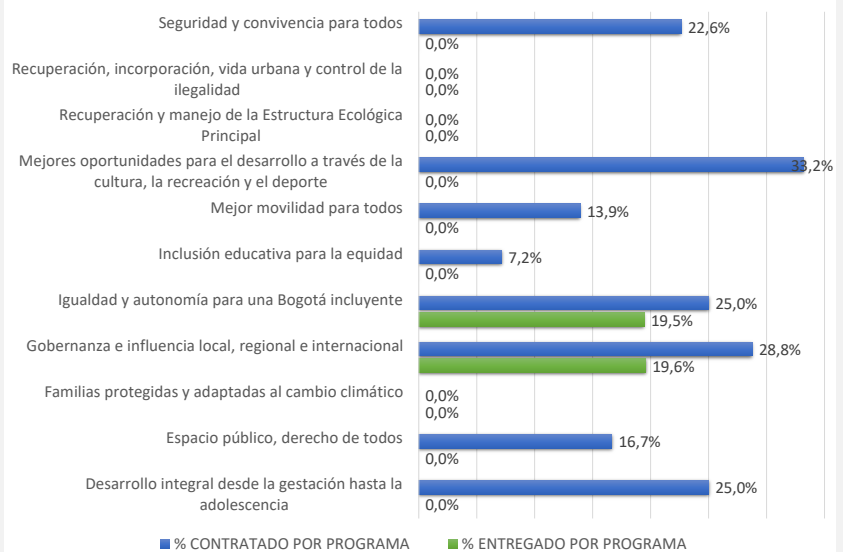

Este porcentaje corresponde al avance del Plan de Desarrollo Local frente a cada uno de los programas que lo integran.

INFORME AVANCE PDL 2017 - 2020

Diciembre 31 de 2017



BOGOTÁ
MEJOR
PARA TODOS

SECRETARÍA DE
PLANEACIÓN

LOCALIDAD:

Fontibón

Dirección de planes de Desarrollo y Fortalecimiento Local - SDP

AVANCE POR SECTOR

SECTOR	% Apropiación POAI 2017	Total Compromisos	Total Giros
Sector Movilidad	46,07%	\$ 11.203.736.377	\$ 274.876.251
Sector Gobierno	18,97%	\$ 5.541.848.670	\$ 3.431.253.863
Sector Cultura, recreación y deporte	15,61%	\$ 4.766.882.017	\$ 93.046.066
Sector Integración social	8,93%	\$ 2.095.128.696	\$ 1.621.279.476
Sector Seguridad, Convivencia y Justicia	6,88%	\$ 1.732.417.899	\$ 81.927.532
Sector Ambiente	1,49%	\$ 41.746.667	\$ 38.056.067
Sector Salud	1,43%	\$ 482.334.600	\$ 0
Sector Educación	0,39%	\$ 96.830.300	\$ 0
Sector Hábitat	0,21%	\$ 0	\$ 0
TOTALES	100,00%	\$ 25.960.925.226	\$ 5.540.439.255

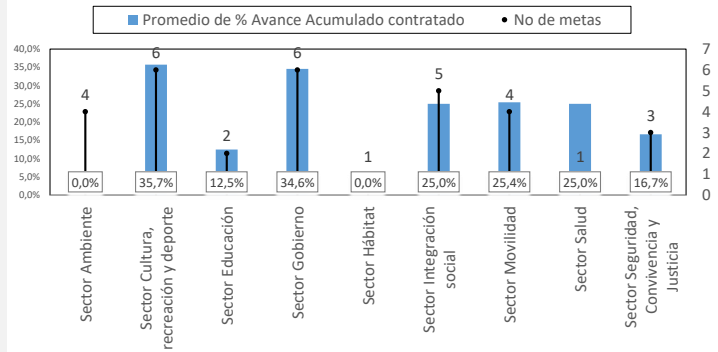

La Gráfica calcula el promedio de avance contratado de las metas por cada uno de los sectores, a la vez que visibiliza la cantidad de metas asociadas.

AVANCE POR LÍNEA DE INVERSIÓN

Anexos Línea de inversión	% Apropiación POAI 2017
Anexo 1 (85%)	82,77%
Atención a población vulnerable_Subsidio C	6,44%
Gestión pública local	11,65%
Inspección, vigilancia y control - IVC	3,92%
Malla vial, espacio público y peatonal	46,07%
Parques	9,80%
Seguridad y convivencia	4,90%
Anexo 2 (15%)	17,23%
Atención a población vulnerable	2,04%
Dotación	1,46%
Eventos artísticos, culturales y deportivos	3,35%
Obras prioritarias de mitigación o prevención de riesgo	0,90%
Participación	3,62%
Procesos de formación artística, cultural y deportiva	2,46%
Protección y recuperación de los recursos ambientales	0,60%
Proyecto estratégico	2,80%

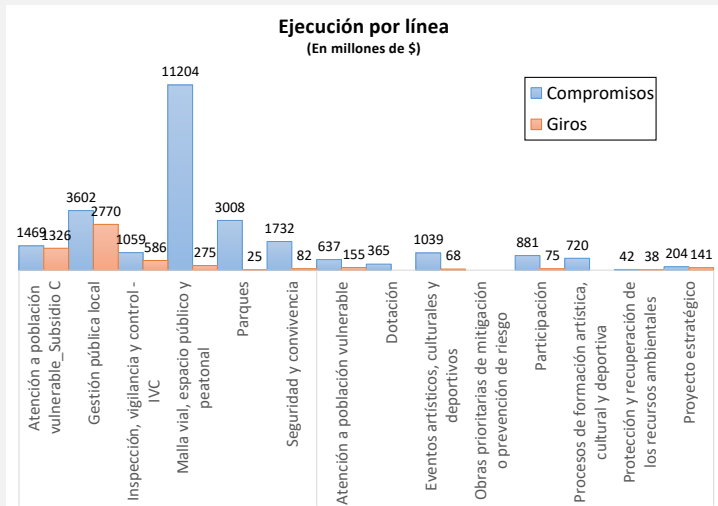

La Gráfica establece el presupuesto comprometido al respectivo corte por cada Línea de Inversión Local. Hay que recordar que las líneas de inversión determinan una orientación estratégica de las inversiones que se podrán realizar en el horizonte del Plan de Desarrollo Local.

AVANCE POR PROYECTO DE INVERSIÓN

Código Proyecto	Nombre Proyecto	AVANCE CONTRATADO	Compromisos	AVANCE ENTREGADO	Giros
3-3-1-15-01-02-1452-00	Fontibón, desarrollo integral desde la gestación hasta la adolescencia	25,0%	\$626.528.830	0,0%	\$295.172.242
3-3-1-15-01-03-1453-00	Fontibón, incluyente, digno y feliz para personas mayores y en condición de discapacidad	25,0%	\$1.950.934.466	19,5%	\$1.326.107.234
3-3-1-15-01-04-1455-00	Fontibón reduce el riesgo al cambio climático	0,0%	\$0	0,0%	\$0
3-3-1-15-01-07-1456-00	Fontibón, infraestructura y dotación al servicio de los ambientes de aprendizaje	7,2%	\$96.830.300	0,0%	\$0
3-3-1-15-01-11-1458-00	Fontibón, territorio de oportunidades artísticas, culturales, recreativas y Fontibón, territorio de	33,2%	\$1.758.745.764	0,0%	\$67.751.199
3-3-1-15-02-15-1460-00	Fontibón, gestión para un desarrollo moderno	0,0%	\$0	0,0%	\$0
3-3-1-15-02-17-1462-00	Fontibón mejores parques para todos	16,7%	\$3.008.136.253	0,0%	\$25.294.867
3-3-1-15-02-18-1464-00	Fontibón, mejor movilidad para todos	13,9%	\$11.203.736.377	0,0%	\$274.876.251
3-3-1-15-03-19-1467-00	Fontibón, territorio seguro y en convivencia para todos	22,6%	\$1.732.417.899	0,0%	\$81.927.532
3-3-1-15-06-38-1471-00	Fontibón territorio verde	0,0%	\$41.746.667	0,0%	\$38.056.067
3-3-1-15-07-45-1473-00	Fontibón, ciudadanía co-creando la localidad	42,3%	\$881.212.925	0,0%	\$75.113.266
3-3-1-15-07-45-1474-00	Fontibón, gestión pública eficiente y transparente	25,0%	\$4.660.635.745	25,0%	\$3.356.140.597